

Схема планировочной организации земельного участка

М1:500

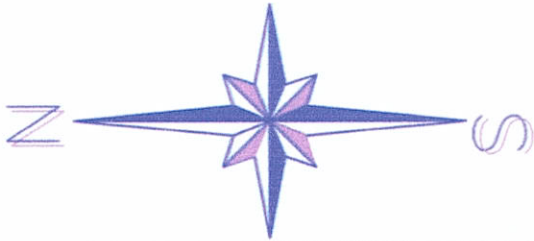

2218200
427350

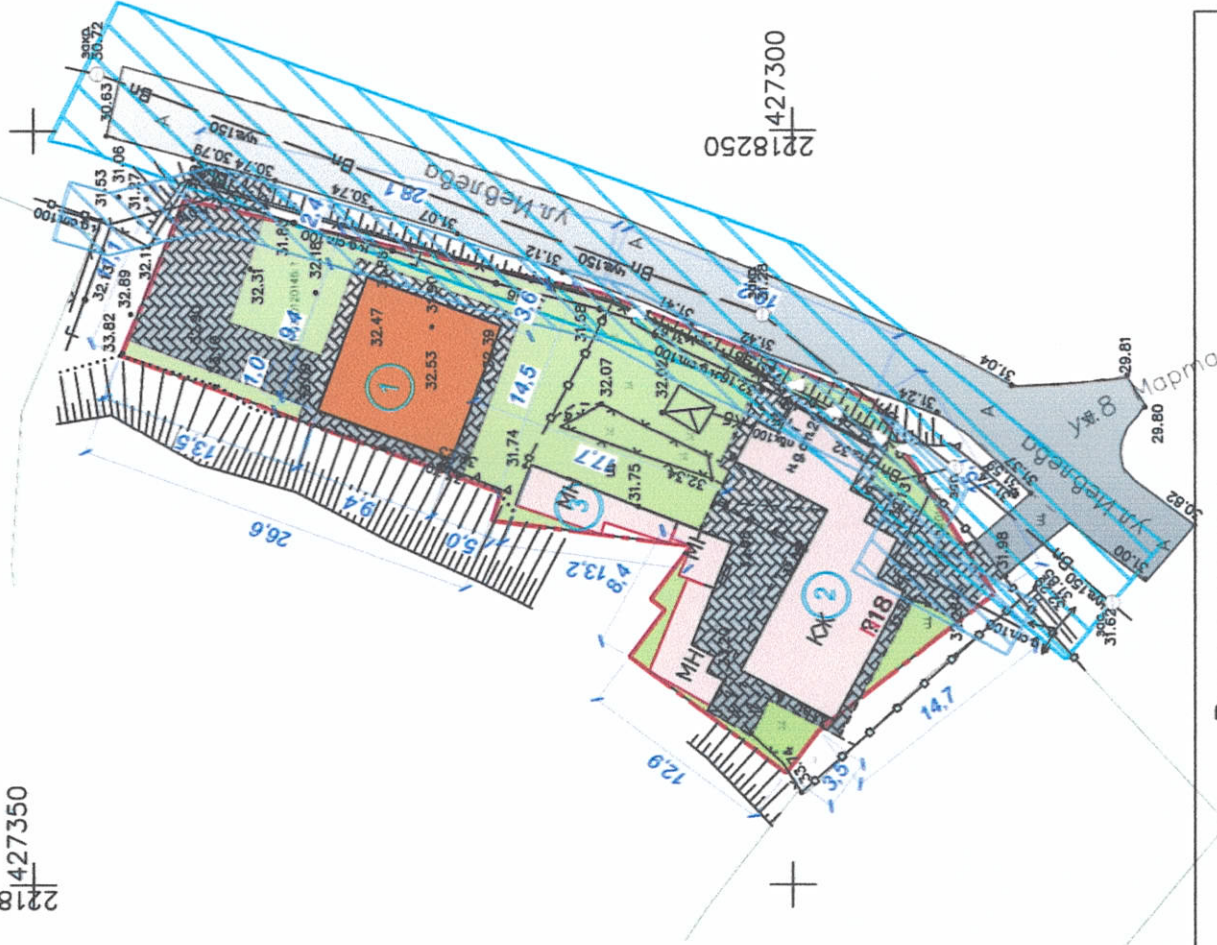

Экспликация	
№	Наименование объекта
1	Индивидуальный жилой дом
2	Индивидуальный жилой дом
3	Летняя кухня

Покрывые проездов	
Асфальтобетон	- 4см
Щебень	- 20 см
Песок	- 10 см
Уплотненный грунт	

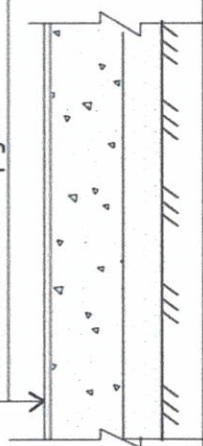

Покрывые тротуаров и площадок	
Тротуарная плитка (нат.камень)	- 60 мм
Цементно - песчаная смесь	- 10 см
Щебень	- 15-20 см
Уплотненный грунт	

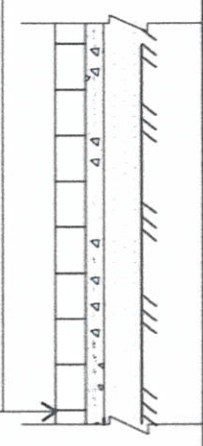

Ситуационный план

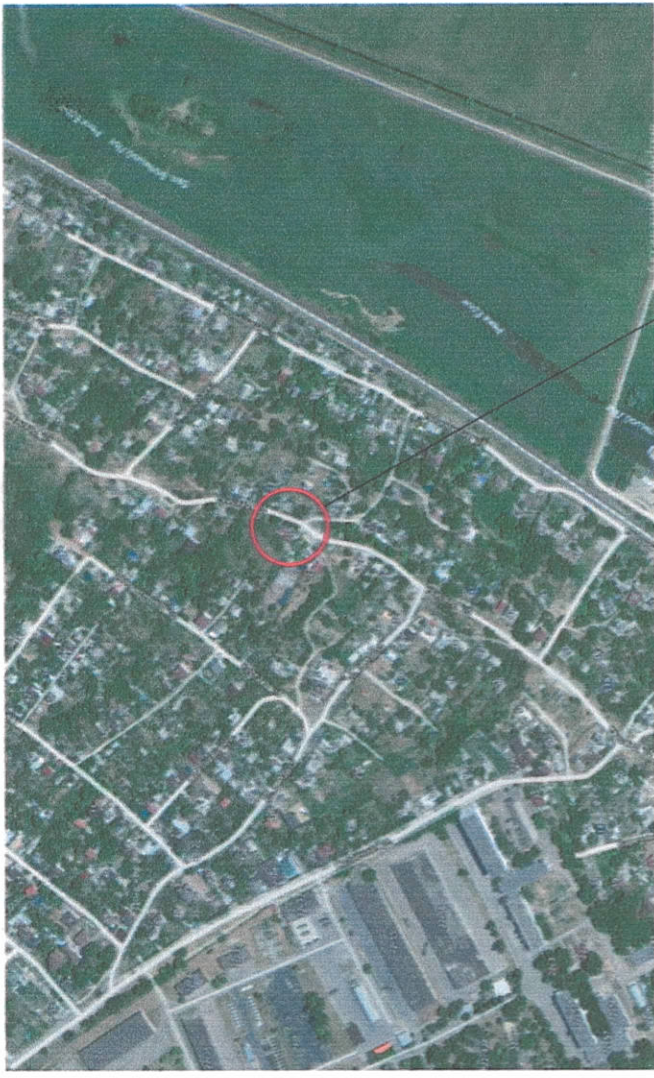

Условные обозначения:

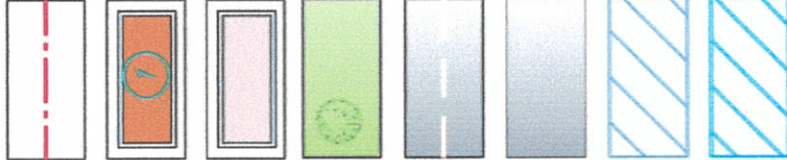

- ограждение земельного участка
- проектируемый объект капитального строительства
- существующие объекты капитального строительства
- благоустройство территории (деревья, кустарники и т.д.)
- автомобильные проезды (асфальтобетон, бетон, щебень)
- пешеходные дорожки, площадки (асфальтобетон, тротуарная плитка)
- охранная зона от газопровода низкого давления
- охранная зона от водопроводной сети

проектируемый объект

Примечание:

- 1.Масштаб 1:500
- 2.Площадь земельного участка - 888,0 кв.м.
- 3.Схема планировочной организации земельного участка выполнена на топографической основе масштаба 1:500, подготовленной ООО «ГеоСфера» г. Аксай в 2022 года.

Заказчик:		ПГС/94-2022-ПЗУ	
Схема планировочной организации земельного участка расположенный по адресу: Ростовская обл., р-н Аксайский, г. Аксай, ул. Иевлева, 18, КН 61:02:0120146:1			
Изм.	Копуч.	Лист	№ док. Подпись
			Дата
Директор	Назаренко А.В.		2022
Разработал	Лиманская Т.В.		2022
Индивидуальный жилой дом		Стадия	Лист
Схема планировочной организации земельного участка М 1:500		ГП	1 1
		ООО "ПроектГеоСтрой"	

Име. № подл.	Подпись и дата	Взам. инв. №	Согласовано
--------------	----------------	--------------	-------------