



АДМИНИСТРАЦИЯ АКСАЙСКОГО ГОРОДСКОГО ПОСЕЛЕНИЯ

ПОСТАНОВЛЕНИЕ

25.04.2024 г.

г. Аксай

№ 290

О предварительном согласовании предоставления земельного участка Самусевой Вере Алексеевне и Самусеву Андрею Александровичу

Рассмотрев представленные Самусевой Верой Алексеевной и Самусевым Андреем Александровичем документы, в соответствии со статьями 39.5, 39.15 Земельного кодекса Российской Федерации, Федеральным законом «О введении в действие Земельного кодекса Российской Федерации» от 25.10.2001 № 137-ФЗ, Областным законом Ростовской области от 22.07.2003 № 19-ЗС «О регулировании земельных отношений в Ростовской области», на основании Решения Собрания депутатов Аксайского городского поселения от 25.02.2015 № 182 «Об утверждении Положения «Об определении порядка управления и распоряжения земельными участками на территории Аксайского городского поселения»,-

ПОСТАНОВЛЯЮ:

1. Предварительно согласовать:
 - 1/2 доли, Самусевой Вере Алексеевне, паспорт 60 01 № 486941, выдан Мальчевским ОМ Миллеровского ГРОВД Ростовской обл., код подразделения 613-007, дата выдачи 26.04.2001, зарегистрированной по адресу: Ростовская область, Миллеровский район, сл. Машлыкино, ул. В. Васильевская, д. 3,
 - 1/2 доли, Самусеву Андрею Александровичу, паспорт 60 12 № 214652, выдан Межрайонным отделом УФМС России по Ростовской области в городе Миллерово, код подразделения 610-043, дата выдачи 01.08.2012, зарегистрированному по адресу: Ростовская область, Миллеровский район, сл. Машлыкино, ул. В. Васильевская, д. 3,предоставление земельного участка в общедолевую собственность без проведения торгов:
 - площадь земельного участка: 1000 кв.м;
 - адрес: Ростовская область, р-н Аксайский, г. Аксай;
 - территориальная зона, в границах которой образуется земельный участок — входит в состав зоны жилой застройки первого типа Ж-1/1;
 - вид разрешенного использования: для индивидуального жилищного строительства;
 - категория земли: земли населенных пунктов.

1.2. Определить границы образуемого земельного участка в соответствии с проектом планировки и межевания территории, утвержденным постановлением Администрации Аксайского городского поселения от 29.03.2024 № 214 «Об утверждении проекта о внесении изменений в проект планировки и проект межевания территории в границах от ул. Речников до ул. Бакланова, а также территории в границах от пер. Генеральского до ул. Пихтовая в городе Аксае, Аксайского района, Ростовской области», согласно схеме расположения земельного участка или земельных участков на кадастровом плане территории, являющейся приложением к настоящему постановлению.

2. Самусева Вера Алексеевна и Самусев Андрей Александрович имеют право без доверенности обратиться в органы федеральной службы государственной регистрации, кадастра и картографии с заявлением, об осуществлении государственного кадастрового учета земельного участка.

3. Срок действия настоящего постановления составляет два года с момента подписания.

4. Контроль за исполнением настоящего постановления возложить на Заместителя Главы Администрации Аксайского городского поселения по социальным вопросам.

И.о. Главы Администрации
Аксайского городского
поселения



А.С. Куленок

Постановление вносит
сектор регистрации и контроля
использования земельных участков

Утверждена

_____ (наименование документа об утверждении, включая

_____ наименования органов государственной власти или

_____ органов местного самоуправления, принявших
решение об утверждении схемы или подписавших
соглашение о перераспределении земельных участков)

от _____ № _____

Схема расположения земельного участка или земельных участков на кадастровом плане территории

Условный номер земельного участка _____ (указывается в случае, если предусматривается образование двух и более земельных участков)		
Площадь земельного участка 1000 м ² (указывается проектная площадь образуемого земельного участка, вычисленная с использованием технологических и программных средств, в том числе размещенных на официальном сайте федерального органа исполнительной власти, уполномоченного Правительством Российской Федерации на осуществление государственного кадастрового учета, государственной регистрации прав, ведение Единого государственного реестра недвижимости и предоставление сведений, содержащихся в Едином государственном реестре недвижимости, в информационно-телекоммуникационной сети "Интернет" (далее - официальный сайт), с округлением до 1 квадратного метра. Указанное значение площади земельного участка может быть уточнено при проведении кадастровых работ не более чем на десять процентов)		
Обозначение характерных точек границ	Координаты, м (указываются в случае подготовки схемы расположения земельного участка с использованием технологических и программных средств, в том числе размещенных на официальном сайте. Значения координат, полученные с использованием указанных технологических и программных средств, указываются с округлением до 0,01 метра)	
	X	Y
1	2	3
1	428012.38	2216647.84
2	428043.22	2216688.90
3	428003.10	2216688.46
4	428003.27	2216663.75
5	428003.38	2216647.75
1	428012.38	2216647.84

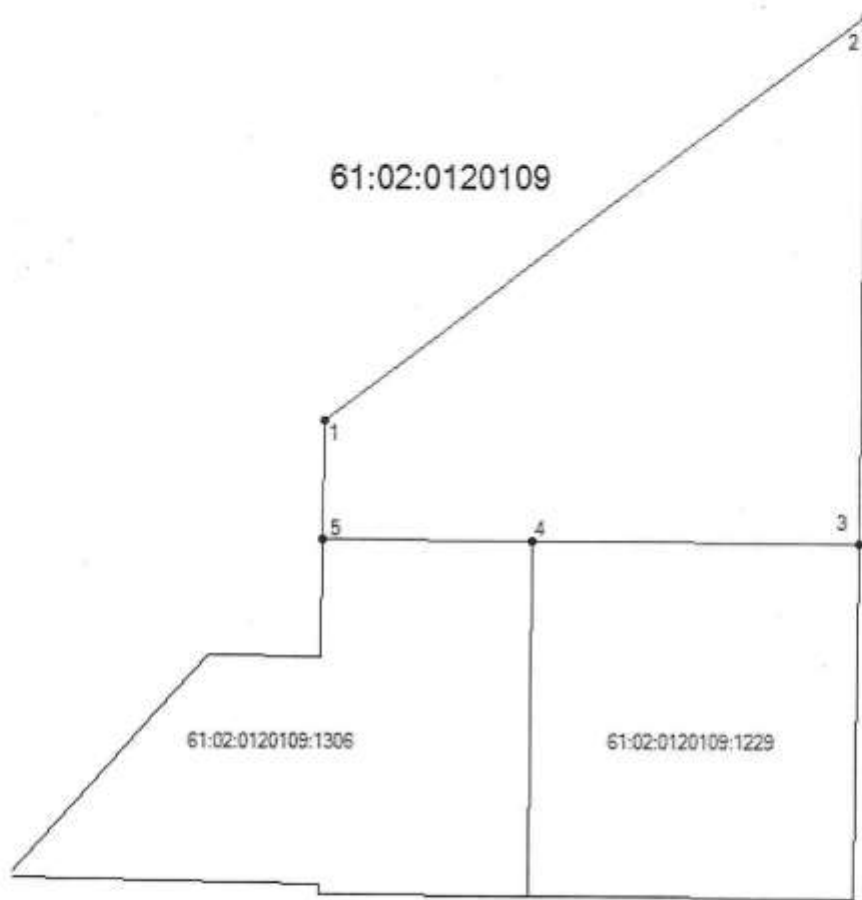

Масштаб 1:480

Условные обозначения

- образованная часть границы
- 1 обозначение характерной точки границ